



CLASES
100%
DINÁMICAS

PROGRAMA DE ESPECIALIZACIÓN
**ADMINISTRACIÓN
EN SEGURIDAD
INTEGRAL**

● 1. DATOS GENERALES:

130 Horas académicas.

Docente: Varios.

Secuencia de estudios: Martes y Viernes de 8:00 pm a 10:00 pm

Plataforma ZOOM – Aula Virtual CACSI.

● 2. INTRODUCCIÓN

La seguridad integral tiene como fundamento básico, la gestión efectiva de los riesgos en las diversas organizaciones, para lo cual se tiene en cuenta factores legales, sociales, económicos, tecnológicos, culturales, técnicos y humanos que implican en la materialización de eventos no deseados que podrían afectar a todos los actores de una entidad. Para poder garantizar la seguridad y/o minimizar el impacto de eventos, se realiza un proceso de evaluación y prevención de riesgos en los que se toman en cuenta todos los agentes o factores antes mencionados.

Seguridad Integral es más de dos palabras muy pronunciadas pero poco practicadas, es una forma de vida, para lo cual todo profesional de seguridad tiene que internalizarlo, aplicarlo, compartirlo y mejorarlo, es por ello que CACSI conector de la gran necesidad de contar con profesionales calificados en seguridad, brinda el presente programa de estudio de alto nivel académico.



● 3. PÚBLICO OBJETIVO

- * Jefes de Seguridad Integral (Safety & Security).
- * Coordinadores y/o gestores de seguridad.
- * Supervisores de seguridad y salud ocupacional.
- * Supervisores de seguridad física.
- * Personas que desempeñen actividades en seguridad integral, que deseen ampliar sus conocimientos.
- * Personal interesado en trabajar en este importante y emergente rubro.

● 4. OBJETIVOS

- Gestionar los riesgos con un enfoque prospectivo, preventivo y alineado a la mejora continua.
- Implementar, mantener y mejorar un sistema de seguridad integral efectivo y a la medida de la organización.
- Administrar la seguridad integral en base a la planificación, organización, dirección y control.
- Elaborar indicadores de gestión proactivos y efectivos.
- Conocer y cumplir con la aplicación de las normativas inherentes al sistema de seguridad integral.
- Prevenir la materialización de eventos no deseados: accidentes, incidentes, robos, hurtos, siniestros, etc.
- Identificar alertas tempranas para tomar las medidas preventivas.
- Pensar, hablar y actuar como un profesional calificado de primer nivel en el rubro de seguridad.



● 5. METODOLOGÍA DE ESTUDIO

- Clases en vivo modalidad virtual con presentaciones de alto impacto.
- Clases participativas y dinámicas en base a métodos de andragogía.
- Control de lectura.
- Talleres vivenciales.
- Análisis de casuísticas.
- Trabajos de investigación y/o aplicación.

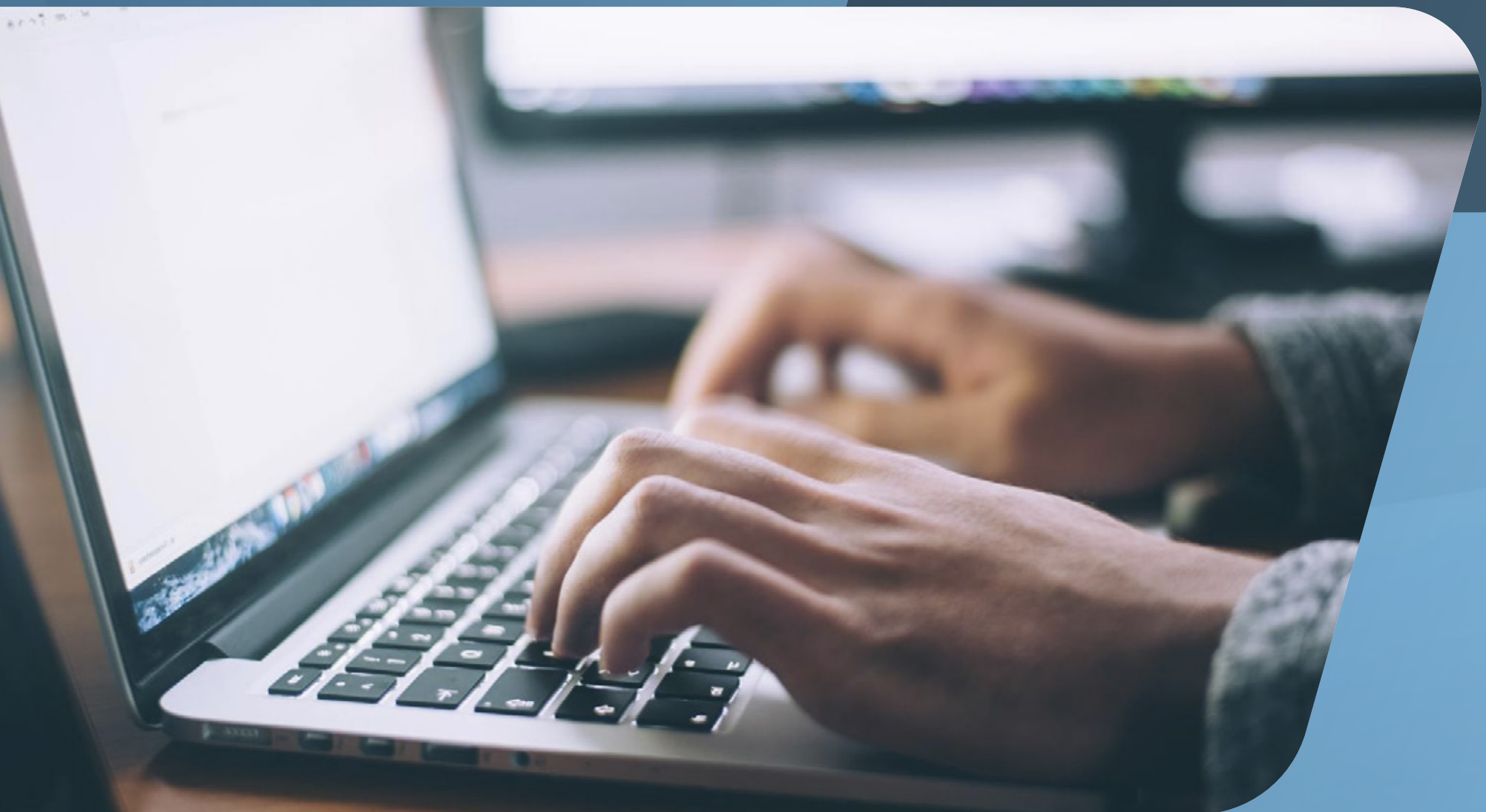

● 6. PROGRAMA ACADÉMICO

CONTENIDO



MÓDULO I FUNDAMENTOS DE LA ADMINISTRACIÓN Y SISTEMAS DE GESTIÓN

- El proceso administrativo.
- Elementos de la administración y su importancia en el SGSI.
- Planeación.
- Organización.
- Dirección (liderar) - control.
- Enfoque a los sistemas de gestión.
- Taller aplicativo.

MÓDULO II DIAGNÓSTICO DEL SISTEMA DE SEGURIDAD Y NORMAS DE CALIDAD ENFOCADAS A LA SEGURIDAD

- Normativa aplicada a la seguridad.
- Normas de calidad enfocadas a la seguridad.
- Fundamentos de la gestión de riesgos en base a la norma ISO 31000.
- Fundamentos de la ISO 18788 - GOSP.
- Estudio de Seguridad en base al método check list.
- Análisis de riesgos Modelo MOSLER.
- Taller aplicativo.

MÓDULO III IMPLEMENTACIÓN DE UN SISTEMA DE GESTIÓN DE SEGURIDAD FÍSICA

- Proceso operativo delincuenciales y Modalidades delictivas.
- Pensamiento basado en riesgo.
- Planificación del SGSF.
- Desarrollo de los planes de seguridad.
- Desarrollo de planes de emergencia y contingencia.
- Verificación y mejora continua del SGSF.
- Elaboración de indicadores de gestión.
- Taller aplicativo.

MÓDULO IV GESTIÓN EFECTIVA DE EMERGENCIAS EN LAS ORGANIZACIONES

- Primeros auxilios I.
- Primeros auxilios II.
- Gestión de emergencias.
- Formación y Organización de brigadas para el control de emergencia.
- Sistemas contra incendio.
- Control de emergencias.
- Gestión adecuada de los materiales peligrosos - MATPEL.
- Taller aplicativo.

MÓDULO V

SISTEMA DE SEGURIDAD Y SALUD EN EL TRABAJO EN BASE A LA LEY 29783 - 2011 Y SU REGLAMENTO DS 005- 2012

- Importancia de la seguridad y salud en el desarrollo de las organizaciones.
- Fundamentos del SGSST en base a la ley 29783.
- Análisis e interpretación de la Ley 29783 SGSST.
- Terminología del SGSST (DS 005 – 2012- Reglamento Ley 29783).
- Fundamentos del SGSST en base a la norma ISO 45001.
- Seguridad basado en el comportamiento.
- Taller aplicativo - IPERC.

MÓDULO VI

TECNOLOGÍA APLICADA A LA SEGURIDAD

- Importancia de la tecnología aplicada a la seguridad.
- Sistemas de alarmas (contra incendios – robos).
- Sistemas de CCTV - monitoreo de sistemas de videovigilancia .
- Sistemas de Controles de acceso y GPS.
- Ingeniería de Drones y su importancia en la seguridad del siglo XXI.
- Fundamentos básicos de ciberseguridad.
- Sistematización de centros de control

● 7. BENEFICIOS

DE LAS CLASES VIRTUALES

Modalidad Virtual en Vivo

- Clase en tiempo real.
- Preguntas y respuestas con el docente.
- Grabación de las clases en vivo.



**PLATAFORMA
SEGURA**



**DESDE CUALQUIER
PARTE DEL MUNDO**



**MISMA
RIGUROSIDAD**



**BECAS A LOS MEJORES
ESTUDIANTES**



**SEMINARIOS
GRATUITOS**



**LAS CLASES QUEDAN
GRABADAS**



**MATERIAL
DIGITAL**



**CLASES
EN VIVO**



● 8. FORMAS DE PAGO

DEPÓSITO O TRANSFERENCIAS



BBVA CONTINENTAL MONEDA SOLES

Cta. Corriente: 0011 0160 01000 29805

Cci: 011 160 000100029805 97



BANCO INTERBANK MONEDA SOLES

Cta. Ahorros: 045 3104236393

Cci: 003 045 013104236393 20



BANCO BCP MONEDA SOLES

Cta. Corriente: 194 3429614 0 64

Cci: 002 194 003429614064 92



BANCO SCOTIABANK

Cta. Corriente: 000 231 0723

Cci: 009 230 000002320723



INFORMES E INSCRIPCIONES:

informes@cacsiperu.com

 **01 423 8783**

 **987 404 911**

 **985 065 239**

 **994 212 257**

 **/CACCSIPERU**

 **/cacsi_peru**

**Jr. Huancayo N° 288 - 2do Piso. Cercado de Lima
(Cruce con Av. Guzmán Blanco)**

w w w . c a c s i p e r u . c o m